INFORMATIONS PRATIQUES

LA VALOUETTE

Mobilisation exceptionnelle de la Valouette dimanche 26 juin après-midi !
Pour vous rendre à la Fête à Gentilly sans utiliser votre véhicule personnel, pensez à la Valouette.
Départs de la station Gabriel-Péri à 14h, 15h, 16h, 17h, 18h et desserte de toutes les stations habituelles
(voir fiche horaire sur www.ville-gentilly.fr)

LE STATIONNEMENT

Attention, pour permettre un bon déroulement de l'événement, le stationnement sera modifié, du jeudi 23 au lundi 27 juin, avenue Raspail et rue d'Arcueil.

FERMETURE des équipements au public pour permettre l'installation des stands et le bon déroulement de la fête :

- **Parc Picasso**
  Du vendredi 24 juin au dimanche 26 juin à 12h, réouverture le lundi 27 juin à partir de 12h.
- **Complexe sportif Maurice-Baquet**
  Du vendredi 24 juin au dimanche 26 juin à 12h, réouverture le lundi 27 juin à partir de 17h.

Retrouvez toutes les informations sur les interdictions de stationnement et les fermetures par affichage et sur www.ville-gentilly.fr

LA GUINGUETTE MAGIQUE

Parc Picasso
14h
Tout public

Moment de rencontres et d'échanges, la fête de la ville réunit l'ensemble des associations et des Services municipaux pour vous proposer des jeux, des animations et des spectacles.

Spectacle de magie intimiste. Approchez, approchez, la Guinguette Magique vous accueille comme au restaurant. Une guinguette chaleureuse, conviviale et délirante où l'art de la magie se partage avec passion ! Le serveur vous proposera le « Menu » du moment. À vous de choisir le numéro qui vous intriguera le plus. Mentalisme, tour de magie ou encore numéro de triche. Entrez dans l'intimité de la Guinguette Magique. Un moment savoureux à partager en famille ou entre amis.

LE PROGRAMME EST SERVI !

Le Plein D'été à Gentilly

Cet été encore, de nombreuses animations et activités seront proposées pour tous les Gentillén·nes. À nouveau, le complexe Maurice-Baquet et le Parc Pablo Picasso accueilleront du mardi au jeudi et le samedi, jeux d'eau, jeux en bois, espaces de détente, ateliers et jeux sportifs, structures gonflables... Toutes les générations pourront s'y retrouver.

Et le vendredi, cela se passe dans les quartiers. Les animations se déplacent dans la ville chaque semaine, des inédits rythmeront aussi l'été dans les quartiers. Spectacles et animations associatives sont prévus au programme. Celui-ci sera à votre disposition sur les stands de la Fête à Gentilly.

Le Plein d'été à Gentilly du 12 juillet au 20 août.

Programme également disponible sur www.ville-gentilly.fr

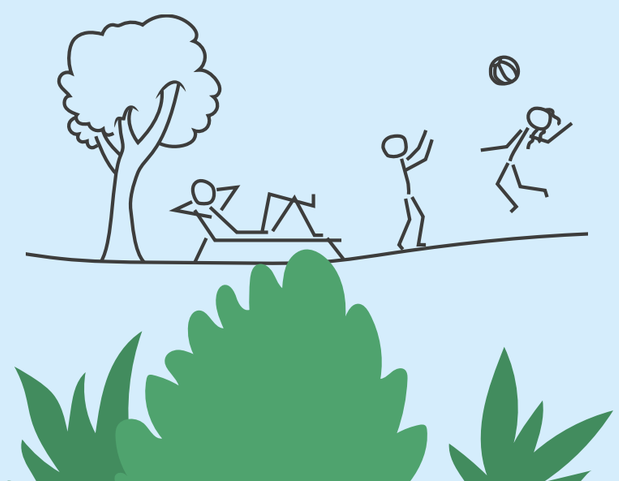

VILLE ET PROJETS

Parc Picasso (A)

L'habitat dans tous ses états, parlons-en !

L'HABITAT DANS TOUS SES ÉTATS PARLONS-EN !

Cette démarche, commencée au printemps, nous a permis de rencontrer des centaines d'habitant·es lors des micro-rencontres (crèches familiales, foyer Bièvre, PIJ...), ou lors de la réunion publique jeudi 2 juin en salle des fêtes.

Près de deux cents propositions qui ont ainsi été faites par les habitant·es à propos du logement et de l'habitat à Gentilly. Transparence lors de l'attribution des logements sociaux, propreté, droit pour les classes populaires de vivre aux portes de Paris... Les sujets ont été aussi divers que variés !

Prochain rendez-vous en septembre pour la restitution.

Aménageons le pôle RER B

© Vincent Detoc

Aménager un pôle gare confortable, de qualité et sécurisé pour les voyageurs et les riverains, c'est l'objectif de l'étude en cours sur un rayon de 500 m autour de la gare du RER B à Gentilly. La démarche s'inscrit dans le cadre du Plan de déplacements urbains d'Île-de-France (PDUIF). Multi-partenariale, elle réunit la Ville de Gentilly, l'EPT Grand-Orly Seine Bièvre, Île-de-France Mobilités, le Conseil départemental 94, la RATP, les usagers du pôle gare et les habitants de Gentilly.

Suite aux étapes du diagnostic mené en 2020 et 2021, la phase d'étude sur les propositions d'aménagement a démarré en mai. Elle sera accompagnée d'une concertation programmée à la rentrée qui donnera lieu à des échanges sur le fonctionnement du pôle et les propositions d'aménagement.

Si vous avez raté la réunion publique du 20 mai dernier sur l'aménagement du pôle gare, si vous voulez continuer à échanger sur le logement et l'habitat, ou si vous souhaitez vous informer sur les autres projets urbains à Gentilly (intentions de réouverture de la Bièvre, pause urbaine), rendez-vous sur le stand de la Ville.

ASSO'QUIZ

Dans toute la fête
de 12 h à 17 h

Mieux connaître les associations locales tout en vous amusant.

Pour cela, menez l'enquête grâce à l'Asso'quiz. Demandez-le sur les stands participants, parcourez la fête et allez à la rencontre des associations qui vous fourniront les réponses.

Le questionnaire sera à rendre avant 17h sur les stands d'Autisme etc et de La Ruche éducative.

Tirage au sort à 18h avec des lots à gagner.

Un seul questionnaire par famille (même nom et même adresse).

RESTAURATION DANS LES STANDS À PARTIR DE 12H30

Du snacking aux spécialités internationales, les associations vous proposent un voyage culinaire à travers le monde.

SERVICE DES SPORTS

62 rue Charles-Frérot – 01 47 40 58 21
Bulletins d'inscription disponibles dans les accueils municipaux ou sur le site ville-gentilly.fr

INSCRIPTION GRATUITE :

- au Service des sports jusqu'au vendredi 24 juin,
- sur place : dimanche 26 juin
- de 8h30 à 9h30

OUVERTURE DES STANDS À PARTIR DE 12H

SCÈNE MAURICE-BAQUET

12h30	**Ouverture Fête et présentation Associations**
13h	**Untouchable Mov**
13h15	**Présentation Associations**
14h	**Remise des lots Foulée gentilléenne**
14h35	**Les Pétroleuses de Gentilly** (chorale)
15h	**Pérégrines**
15h25	**Kolibry** (danse)
15h50	**Intouchable Mov** (chant / musique actuelle)
16h15	**Stefy Dance** (danse)
16h45	**Siguines**
17h10	**T.J.D crew**
17h50	**Tirage au sort et remise des lots de l'Asso'quiz**

PARC PICASSO

14h et 16h	**Guinguette Magique**
15h30	**Pazonote**

Complexe Maurice-Baquet

ACTIC (15)
Restauration rapide : crêpes, boissons.

APEIS (1)
Information sur l'aide et le soutien auprès des demandeurs d'emploi.

ATHLÉTIC CLUB DE GENTILLY (ACG) (22)
Restauration (frites, merguez, glaces, tiramisu, smoothies, crêpes, pop corn).
Information sur la vie de l'association.

AUTISME ETC / MAG BOXING (9)
Information sur le handicap, présentation de l'association, nos actions (maison gentilléenne, sport, arts, loisirs, etc.).

DÉVELOPPEMENT ÉCONOMIQUE ET COMMERCIAL ET SÉCURITÉ ET QUALITÉ DE VIE URBAINE (SQVU) (10)
Présentation du projet Centre-ville vivant : changement de jour de marché au Chaperon vert.

DIRECTION JEUNESSE ET VIE DES QUARTIERS (23)
Inscriptions aux sorties et activités. Présentation des actions dans le cadre de " Le Plein d'été à Gentilly " et présentation des activités habituelles de l'année à la Maison des familles.

ELAN DU SUD (20)
Exposition de décorations et accessoires africains. Restauration africaine (jus).
Information sur la scolarisation des jeunes filles en Afrique.

FABRIQUE GENTILLÉENNE (LA) (2)
Exposition « Gentilly, ville propre, c'est mon affaire ! ». Information sur la propreté, le recyclage, la tranquillité publique et la rénovation énergétique.

FEMMES DE BAÏLA EN FRANCE (AFBF) (19)
Restauration (plats africains) et spectacle de danse africaine devant le stand.

FEMMES SOLIDAIRES (7)
Exposition, information et jeux pour tous.

FRANCE AMÉRIQUE-LATINE (FAL) (10b)
Exposition et information sur le droit humain en Amérique latine, petite restauration.

GEVIHAITI (12)
Exposition sur Haïti et restauration (petites fritures et autres !).

HORIZON COMMUNICATION (8)

JE NE SUIS PAS SEUL·E (17)
Information sur l'association.

KIMSO (27)

KOLIBRY (9)
Information sur l'association et les cours de danses et extrait du spectacle de fin d'année, dansé par les élèves.

LES PÉTROLEUSES DE GENTILLY (11)
Exposition d'affiches de prestations musicales et information sur l'association.
Interprétation des chants du répertoire de l'association sur la grande scène.

MAREM FRANCE (16)

PROTECTION CIVILE PARIS SEINE (18)

RESSOURCERIE LA MINE (3)
Ateliers sur le zéro déchet (fabrication d'éponge / tawashi & t-shirts à partir de rebus).
Vente d'objets de seconde main.

RUCHE ÉDUCATIVE (LA) (9)
Exposition sur les abeilles mellifères et jeux en bois pour tout public.

SIGUINES (12)
Exposition de bijoux artisanaux, restauration.
Information sur l'association et spectacle de danse antillaise sur la scène.

STEFY DANCE (21)
Restauration (crêpes, paninis, smoothies, pâtisseries). Information sur l'association et spectacle de danse sur la grande scène (ragga dancehall, street jazz, hip hop, danse orientale, Bollywood).

UNTOUCHABLE MOV (5)

Parc Picasso

VILLE ET PROJETS (A)

ART DIFFUSION / LE GÉNÉRATEUR (I)
Atelier Céramique " Cabinet Racine " - l'artiste plasticienne Elizabeth Saint-Jalmes invitera les passants à discuter avec elle et créera, sous leurs yeux, des objets en fonction de leurs récits.

ATELIER VIE 65 (N)
Courte initiation de 20 mn de Hatha yoga sur la scène. Exposition de nos travaux de dessin et peinture d'après modèle vivant sur le stand.

CAFÉ DES SCIENCES À GENTILLY (C)
Information sur l'association (organisation de rencontres entre scientifiques et citoyens).

CERCLE D'ART DE GENTILLY (F)
Exposition et information sur les ateliers du Cercle d'art.
De 13h à 15h : atelier dessin-peinture pour enfants.
De 15h à 17h : dessin d'après modèle vivant pour tout public.

COLLECTIF CITOYEN DES RETRAITÉS DE GENTILLY (D)
Convivialité, débats et actions pour le droit à une retraite digne. Exposition sur la retraite et la protection sociale. Quizz: « connaissez-vous la Sécu ? », lots à gagner !

CLOWNS DE GENTILLY EN FOLIZ (P)
Association bénévole de clowns. Visite aux enfants hospitalisés. Vente de jouets, jeux pour enfants, maquillage, sculpture de ballons.

DIRECTION DE LA SANTÉ (CMS)
Venez vous renseigner auprès de la Direction santé sur l'offre de soin et de prévention ainsi que la programmation des dépistages au sein du Centre municipal de santé. Vous pourrez également échanger avec les professionnels sur le sport santé, l'utilisation des défibrillateurs, la diététique.

DIRECTION DE L'ÉDUCATION ET DU TEMPS DE L'ENFANT (K)
Les accueils de loisirs s'associent au RAM et à la crèche familiale et proposeront un panel d'activités autour du développement durable. Notre volonté lors de cette édition 2022 : insuffler de l'extra dans l'ordinaire !
Au programme : jeux et casse-têtes, coopération et sport, découverte et créativité, mais aussi quelques surprises... Pour les enfants de 6 mois à 99 ans.
Si vous souhaitez en savoir plus... Rejoignez-nous sur nos stands !

ÉCHANGES (B)
Exposition de photos des activités de l'association (ateliers de français et d'insertion culturelle pour adultes). Jeux pour les enfants (mais pas que !), puzzles en bois du Monde, Europe et France.

ÉTINCELLES (E)
Exposition « Le combat continue » avec les Cousettes et les petits danseurs Etincelles.
Restauration locale haïtienne.

GENTIL'JARDIN (G)
Sensibilisation au compostage et au lombri-compostage. Vente de plants d'arbustes, plantes aromatiques et petits fruitiers, issus du jardin partagé.

HOW LUCKY WE ARE (HLWA) (O)
Exposition de tricots et mitaines. Information sur les activités de l'association et les maraudes enchantées de Noël. Coloriage géant.

PAZONOTE
Pas de stand mais feront un spectacle de danse africaine du Mali en déambulation dans le parc Picasso.

PHILAPOSTEL NUMASTIQUE (T)
Exposition sur la IVe et Ve République (monnaie, médailles) et information sur l'association. Tombola ouverte à tous.

PHILAPOSTEL VISUALIA (T)
Information sur l'association de collectionneurs de cartes postales anciennes et modernes, d'affiches et d'illustrations. Exposition de cartes postales anciennes (sport et humour).

PLATEAU 31 - CIE MACK ET LES GARS (H)
Toute l'année, le Plateau 31 propose une sélection de spectacles, ateliers et stages de théâtre en tout genre et pour tous, un bouillon d'activités artistiques et culturelles où la jeune création contemporaine et le plaisir de la découverte vous donnent rendez-vous. Venez nous rencontrer !

SCOUTS ET GUIDES DE FRANCE (SGDF) (L)

SOCIÉTÉ D'HISTOIRE DE GENTILLY (SHG) (S)
Exposition sur l'histoire de Gentilly. Vente de plaquettes sur l'histoire de la ville.

SOCIÉTÉ PHILATÉLIQUE DE GENTILLY (SPG) (S)
Exposition d'anciennes cartes postales de Gentilly. Jeux « Le panier garni » : trouver le poids du panier pour les enfants / adultes.

YOGALOGUE (N)
Information sur la pratique du yoga.

Accès à la fête par deux entrées et sorties principales (rue de la Chamoiserie et 76 avenue Raspail). Les autres accès habituels seront fermés.

Les issues de secours sont indiquées sur le plan

- n° Stands associations
- n° Stands services municipaux et GOSB
- Croix Rouge française assistance au public et aux participants de la Fête
- Restauration
- Toilettes publiques